



Serviço Público Federal
MINISTÉRIO DA EDUCAÇÃO
CENTRO FEDERAL DE EDUCAÇÃO TECNOLÓGICA DE MINAS GERAIS
COORDENAÇÃO DE INFRAESTRUTURA E PROJETOS

LAUDO DE ACESSIBILIDADE - CAMPUS NOVA SUÍÇA

Responsável Técnica:

Arquiteta e Urbanista: Ana Lorena Demarques Moura (SIAPE: 2808724)

Servidor Colaborador(a): Caroline Ferreira Saldanha Diniz

Belo Horizonte, 05 de janeiro de 2026



Serviço Público Federal
MINISTÉRIO DA EDUCAÇÃO
CENTRO FEDERAL DE EDUCAÇÃO TECNOLÓGICA DE MINAS GERAIS
COORDENAÇÃO DE INFRAESTRUTURA E PROJETOS

ANEXO FOTOGRÁFICO
LAUDO DE ACESSIBILIDADE PARA AVALIAÇÃO DE CONFORMIDADES (NBR 9050)

EDIFICAÇÕES: DEMAT - CAMPUS NOVA SUÍÇA

Figura 01: Acesso principal entre o Prédio Escolar e o DEMAT realizado por meio de escada. Entretanto, este acesso não atende integralmente aos parâmetros estabelecidos pela ABNT NBR 9050, em razão da inexistência de corrimão duplo e de sinalização tátil de alerta. Como alternativa acessível, o acesso secundário entre os edifícios pode ser realizado por elevador.

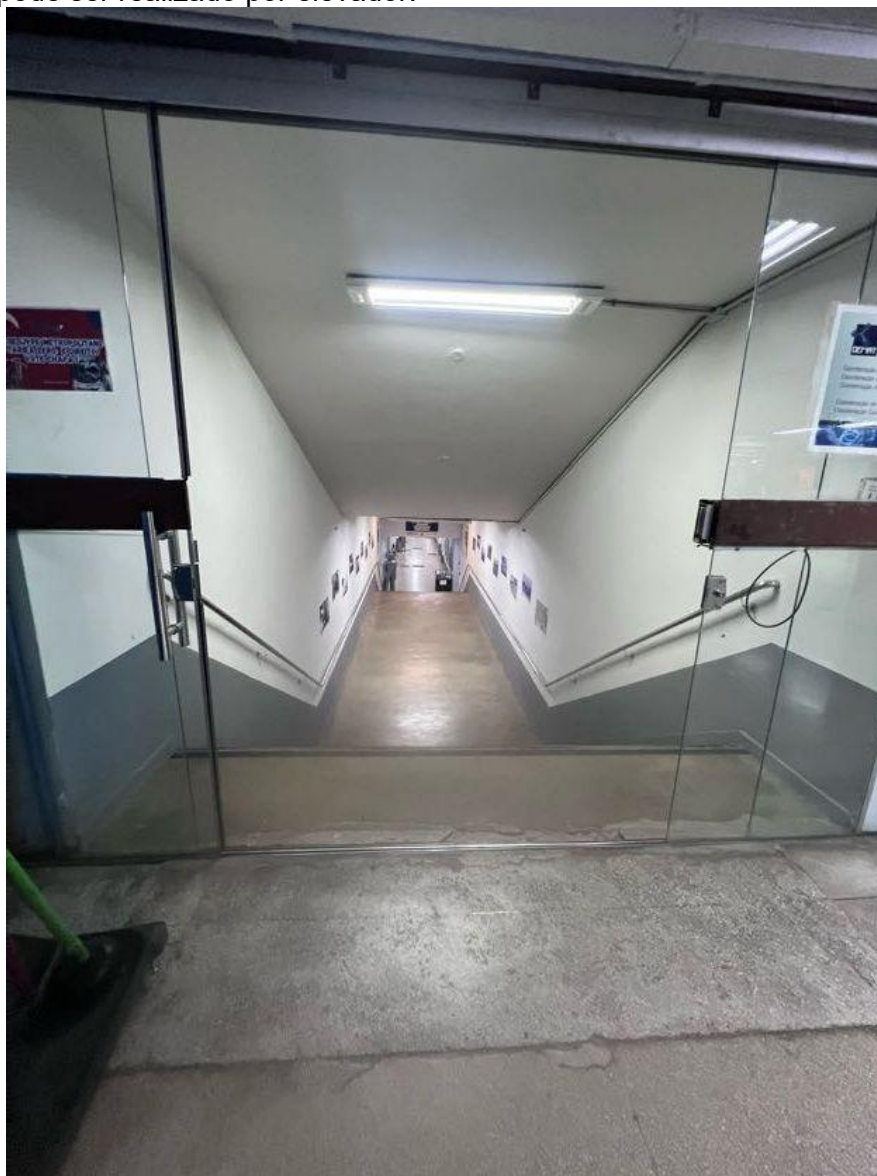

Fonte: Autora, 09 de janeiro de 2026.



Serviço Público Federal
MINISTÉRIO DA EDUCAÇÃO
CENTRO FEDERAL DE EDUCAÇÃO TECNOLÓGICA DE MINAS GERAIS
COORDENAÇÃO DE INFRAESTRUTURA E PROJETOS

Figura 02: Vista interna da escada.



Fonte: Autora, 09 de janeiro de 2026.



Serviço Público Federal
MINISTÉRIO DA EDUCAÇÃO

CENTRO FEDERAL DE EDUCAÇÃO TECNOLÓGICA DE MINAS GERAIS

COORDENAÇÃO DE INFRAESTRUTURA E PROJETOS

Figura 03: Circulação principal do edifício e acessos às instalações sanitárias acessíveis e coletivas. Observa-se a inadequação da sinalização tátil no corredor, a deficiência da sinalização visual acima das portas e a inexistência de barras de apoio no banheiro acessível.

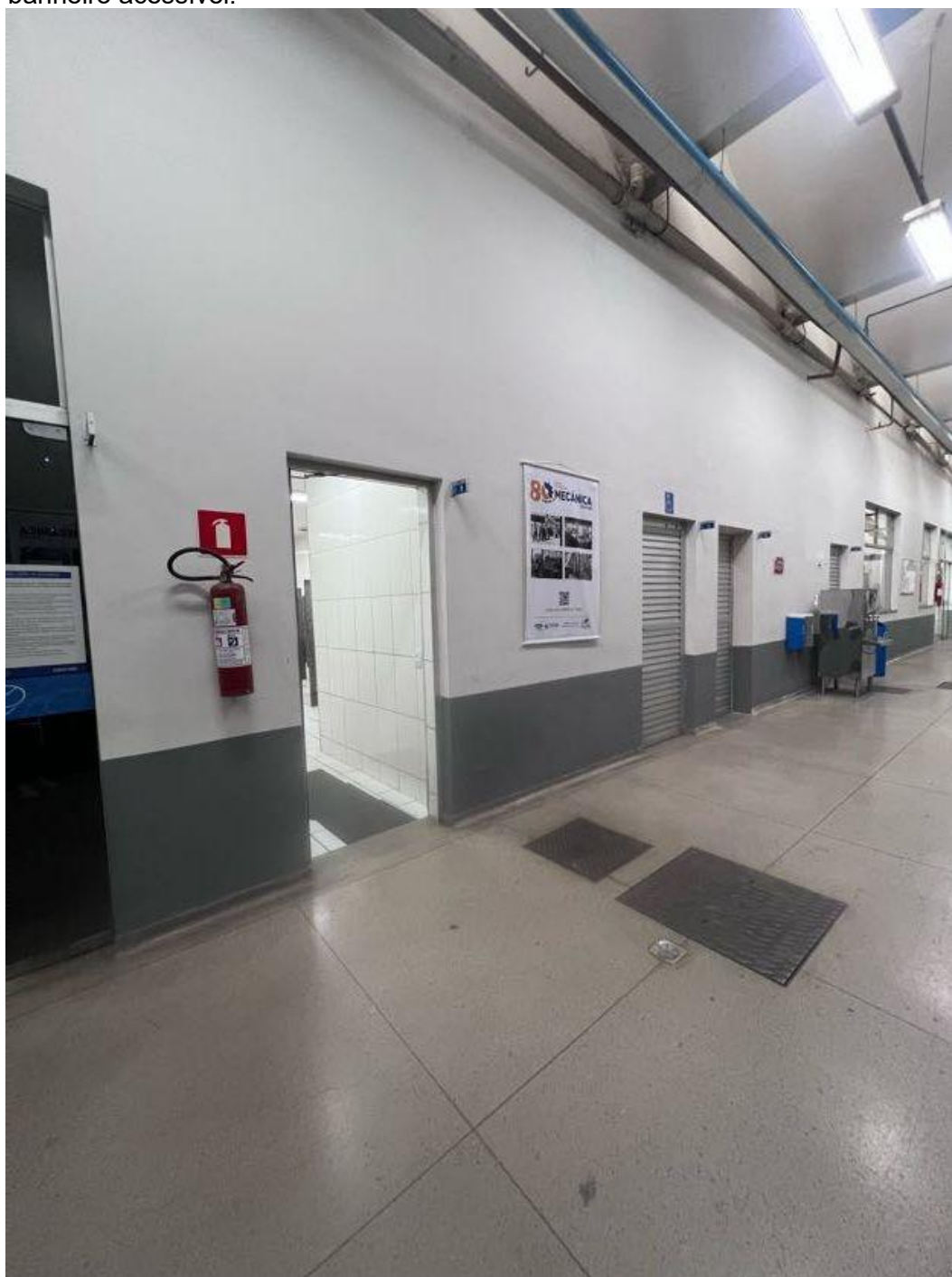

Fonte: Autora, 09 de janeiro de 2026.

Figura 04: Instalação sanitária coletiva feminina. As instalações sanitárias masculinas



Serviço Público Federal
MINISTÉRIO DA EDUCAÇÃO

CENTRO FEDERAL DE EDUCAÇÃO TECNOLÓGICA DE MINAS GERAIS

COORDENAÇÃO DE INFRAESTRUTURA E PROJETOS

apresentam o mesmo padrão construtivo, diferenciando-se apenas pela presença de mictórios, os quais não dispõem de barras de apoio.



Fonte: Autora, 09 de janeiro de 2026.



Serviço Público Federal
MINISTÉRIO DA EDUCAÇÃO

CENTRO FEDERAL DE EDUCAÇÃO TECNOLÓGICA DE MINAS GERAIS

COORDENAÇÃO DE INFRAESTRUTURA E PROJETOS

Figura 05: Cabine com sanitário da instalação sanitária coletiva feminina. As instalações sanitárias masculinas apresentam o mesmo padrão construtivo.



Fonte: Autora, 09 de janeiro de 2026.