



**Serviço Público Federal**  
**MINISTÉRIO DA EDUCAÇÃO**  
CENTRO FEDERAL DE EDUCAÇÃO TECNOLÓGICA DE MINAS GERAIS  
COORDENAÇÃO DE INFRAESTRUTURA E PROJETOS

## **LAUDO DE ACESSIBILIDADE DO PRÉDIO ADMINISTRATIVO - CAMPUS NOVA SUÍÇA**

### **Responsável Técnica:**

Arquiteta e Urbanista: Ana Lorena Demarques Moura (SIAPE: 2808724)

Belo Horizonte, 05 de janeiro de 2026



**Serviço Público Federal**  
**MINISTÉRIO DA EDUCAÇÃO**  
CENTRO FEDERAL DE EDUCAÇÃO TECNOLÓGICA DE MINAS GERAIS  
COORDENAÇÃO DE INFRAESTRUTURA E PROJETOS  
**ANEXO FOTOGRÁFICO**  
LAUDO DE ACESSIBILIDADE PARA AVALIAÇÃO DE CONFORMIDADES (NBR 9050)  
**EDIFICAÇÃO: PRÉDIO ADMINISTRATIVO**  
**CAMPUS NOVA SUÍÇA**

**Figura 01:** Escada de acesso ao pavimento térreo. Corrimão duplo fixado na parede nas duas laterais. Escada sem sinalização de alerta na entrada do prédio.



Fonte: Autora, 16 de dezembro de 2025.

**Figuras 02:** Escada de acesso ao pavimento térreo. Corrimão duplo central. Escada



**Serviço Público Federal**  
**MINISTÉRIO DA EDUCAÇÃO**  
CENTRO FEDERAL DE EDUCAÇÃO TECNOLÓGICA DE MINAS GERAIS  
COORDENAÇÃO DE INFRAESTRUTURA E PROJETOS  
sem sinalização de alerta na entrada do prédio.

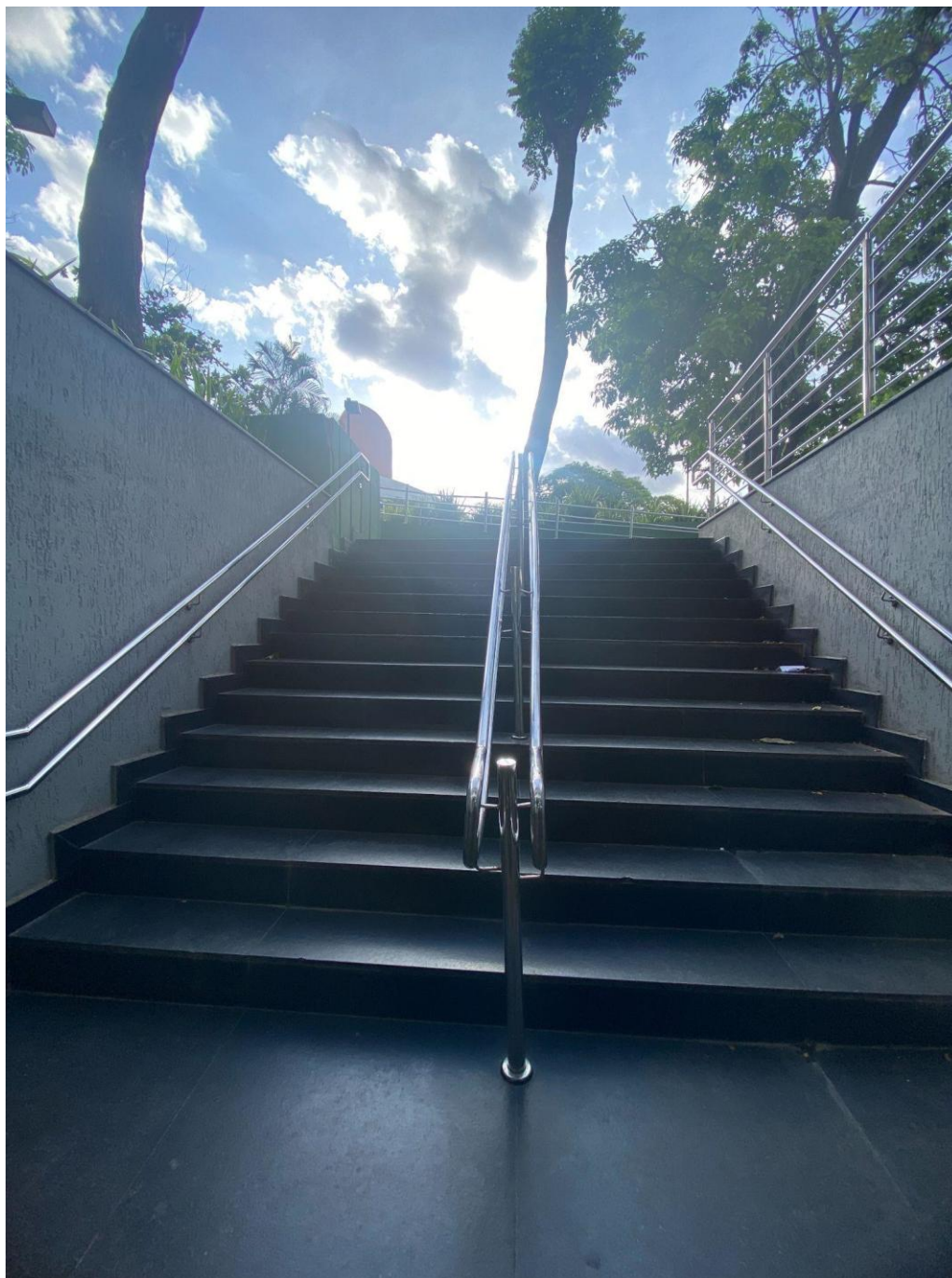

Fonte: Autora, 16 de dezembro de 2025.

**Figura 03:** Rampa de acesso à porta nos fundos da edificação. Corrimão duplo fixado





**Serviço Público Federal**  
**MINISTÉRIO DA EDUCAÇÃO**

CENTRO FEDERAL DE EDUCAÇÃO TECNOLÓGICA DE MINAS GERAIS

COORDENAÇÃO DE INFRAESTRUTURA E PROJETOS

na parede em ambas as laterais. Escada sem sinalização de alerta na entrada do prédio.



Fonte: Autora, 16 de dezembro de 2025.

**Figura 04:** Porta de correr e escada de acesso à entrada principal ao pavimento térreo da edificação. Acesso ao estacionamento.





**Serviço Público Federal**  
**MINISTÉRIO DA EDUCAÇÃO**  
CENTRO FEDERAL DE EDUCAÇÃO TECNOLÓGICA DE MINAS GERAIS  
COORDENAÇÃO DE INFRAESTRUTURA E PROJETOS



Fonte: Autora, 16 de dezembro de 2025.

**Figura 05:** Rampa de acesso à entrada principal ao primeiro pavimento da edificação



**Serviço Público Federal**  
**MINISTÉRIO DA EDUCAÇÃO**

CENTRO FEDERAL DE EDUCAÇÃO TECNOLÓGICA DE MINAS GERAIS

COORDENAÇÃO DE INFRAESTRUTURA E PROJETOS

ao fundo e **vaga reservada Portadores de Necessidades Especiais** no estacionamento. Passeio com piso direcional em frente a edificação.



Fonte: Autora, 16 de dezembro de 2025.

**Figura 06:** Rampa de acesso à entrada principal ao primeiro pavimento da edificação. Piso de alerta no início da rampa.





**Serviço Público Federal**  
**MINISTÉRIO DA EDUCAÇÃO**  
CENTRO FEDERAL DE EDUCAÇÃO TECNOLÓGICA DE MINAS GERAIS  
COORDENAÇÃO DE INFRAESTRUTURA E PROJETOS



Fonte: Autora, 16 de dezembro de 2025.

**Figura 07:** Passeio na frente da edificação. Piso direcional e bicicletários instalados.





**Serviço Público Federal**  
**MINISTÉRIO DA EDUCAÇÃO**  
CENTRO FEDERAL DE EDUCAÇÃO TECNOLÓGICA DE MINAS GERAIS  
COORDENAÇÃO DE INFRAESTRUTURA E PROJETOS

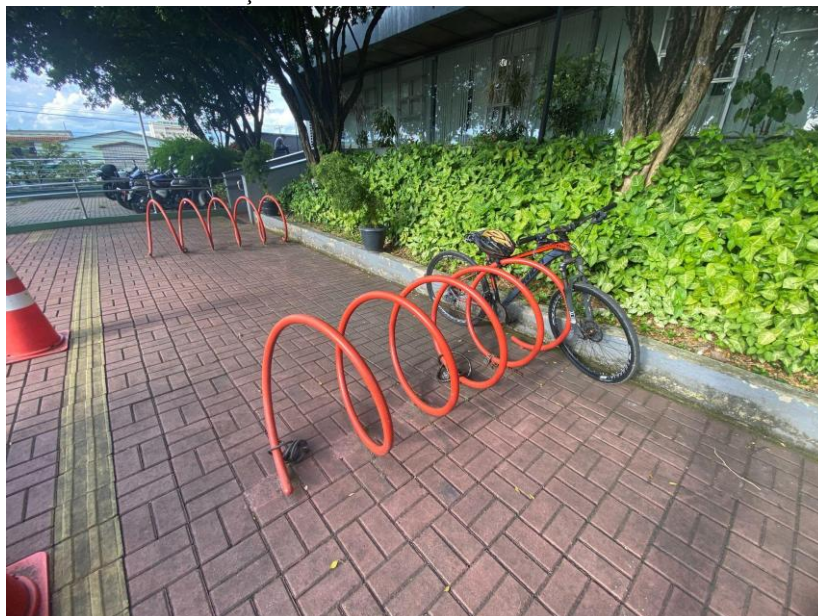

Fonte: Autora, 16 de dezembro de 2025.

**Figura 08:** Escadas de acesso à edificação. À esquerda escada de acesso ao primeiro pavimento e a direita escada de acesso ao pavimento térreo (auditório e mini auditórios).



Fonte: Humberto, 09 de setembro de 2022.

**Figura 09:** Escada interna de acesso do no pavimento térreo ao primeiro pavimento.



**Serviço Público Federal**  
**MINISTÉRIO DA EDUCAÇÃO**  
CENTRO FEDERAL DE EDUCAÇÃO TECNOLÓGICA DE MINAS GERAIS  
COORDENAÇÃO DE INFRAESTRUTURA E PROJETOS



Fonte: Autora, 16 de dezembro de 2025.

**Figura 10:** Elevadores no andar térreo.





**Serviço Público Federal**  
**MINISTÉRIO DA EDUCAÇÃO**  
CENTRO FEDERAL DE EDUCAÇÃO TECNOLÓGICA DE MINAS GERAIS  
COORDENAÇÃO DE INFRAESTRUTURA E PROJETOS



Fonte: Autora, 16 de dezembro de 2025.

**Figura 11:** Bebedouros do andar térreo ambos instalados na mesma altura.





**Serviço Público Federal**  
**MINISTÉRIO DA EDUCAÇÃO**  
CENTRO FEDERAL DE EDUCAÇÃO TECNOLÓGICA DE MINAS GERAIS  
COORDENAÇÃO DE INFRAESTRUTURA E PROJETOS



Fonte: Autora, 16 de dezembro de 2025.

**Figura 11:** Portas de acesso aos sanitários acessíveis de uso coletivo e reservado aos portadores de necessidades especiais (masculino). Observa-se que a altura das placas



**Serviço Público Federal**  
**MINISTÉRIO DA EDUCAÇÃO**  
CENTRO FEDERAL DE EDUCAÇÃO TECNOLÓGICA DE MINAS GERAIS  
COORDENAÇÃO DE INFRAESTRUTURA E PROJETOS  
de sinalização estão acima da altura recomendada padrão.



Fonte: Autora, 16 de dezembro de 2025.

**Figura 13:** Porta de acesso e corredor de acesso ao banheiro coletivo masculino no pavimento térreo.



**Serviço Público Federal**  
**MINISTÉRIO DA EDUCAÇÃO**  
CENTRO FEDERAL DE EDUCAÇÃO TECNOLÓGICA DE MINAS GERAIS  
COORDENAÇÃO DE INFRAESTRUTURA E PROJETOS



Fonte: Autora, 16 de dezembro de 2025.

**Figura 14:** Bancada do banheiro coletivo masculino no pavimento térreo.





**Serviço Público Federal**  
**MINISTÉRIO DA EDUCAÇÃO**  
CENTRO FEDERAL DE EDUCAÇÃO TECNOLÓGICA DE MINAS GERAIS  
COORDENAÇÃO DE INFRAESTRUTURA E PROJETOS



Fonte: Autora, 16 de dezembro de 2025.

**Figura 15:** Mictórios do banheiro coletivo masculino no pavimento térreo. Mictório com



**Serviço Público Federal**  
**MINISTÉRIO DA EDUCAÇÃO**  
CENTRO FEDERAL DE EDUCAÇÃO TECNOLÓGICA DE MINAS GERAIS  
COORDENAÇÃO DE INFRAESTRUTURA E PROJETOS  
instalação de barras de acessibilidade.



Fonte: Autora, 16 de dezembro de 2025.

**Figura 16:** Cabine individual do banheiro coletivo masculino do pavimento térreo com prateleira superior.



**Serviço Público Federal**  
**MINISTÉRIO DA EDUCAÇÃO**  
CENTRO FEDERAL DE EDUCAÇÃO TECNOLÓGICA DE MINAS GERAIS  
COORDENAÇÃO DE INFRAESTRUTURA E PROJETOS



Fonte: Autora, 16 de dezembro de 2025.

**Figura 17:** Instalação sanitária acessível masculina no pavimento térreo.





**Serviço Público Federal**  
**MINISTÉRIO DA EDUCAÇÃO**  
CENTRO FEDERAL DE EDUCAÇÃO TECNOLÓGICA DE MINAS GERAIS  
COORDENAÇÃO DE INFRAESTRUTURA E PROJETOS



Fonte: Autora, 16 de dezembro de 2025.

**Figura 18:** Instalação sanitária acessível masculina no pavimento térreo.



**Serviço Público Federal**  
**MINISTÉRIO DA EDUCAÇÃO**  
CENTRO FEDERAL DE EDUCAÇÃO TECNOLÓGICA DE MINAS GERAIS  
COORDENAÇÃO DE INFRAESTRUTURA E PROJETOS



Fonte: Autora, 16 de dezembro de 2025.

**Figura 19:** Portas de acesso aos sanitários acessíveis de uso coletivo e reservado aos portadores de necessidades especiais (feminino). Observa-se que a altura das placas



**Serviço Público Federal**  
**MINISTÉRIO DA EDUCAÇÃO**  
CENTRO FEDERAL DE EDUCAÇÃO TECNOLÓGICA DE MINAS GERAIS  
COORDENAÇÃO DE INFRAESTRUTURA E PROJETOS  
de sinalização estão acima da altura recomendada padrão.



Fonte: Autora, 16 de dezembro de 2025.

**Figura 20:** Instalação sanitária acessível feminina no pavimento térreo.





**Serviço Público Federal**  
**MINISTÉRIO DA EDUCAÇÃO**  
CENTRO FEDERAL DE EDUCAÇÃO TECNOLÓGICA DE MINAS GERAIS  
COORDENAÇÃO DE INFRAESTRUTURA E PROJETOS



Fonte: Autora, 16 de dezembro de 2025.



**Serviço Público Federal**  
**MINISTÉRIO DA EDUCAÇÃO**  
CENTRO FEDERAL DE EDUCAÇÃO TECNOLÓGICA DE MINAS GERAIS  
COORDENAÇÃO DE INFRAESTRUTURA E PROJETOS

**Figura 21:** Instalação sanitária acessível feminina no pavimento térreo.



Fonte: Autora, 16 de dezembro de 2025.

**Figura 22:** Bancada do banheiro coletivo do feminino no pavimento térreo.



**Serviço Público Federal**  
**MINISTÉRIO DA EDUCAÇÃO**  
CENTRO FEDERAL DE EDUCAÇÃO TECNOLÓGICA DE MINAS GERAIS  
COORDENAÇÃO DE INFRAESTRUTURA E PROJETOS



Fonte: Autora, 16 de dezembro de 2025.





**Serviço Público Federal**  
**MINISTÉRIO DA EDUCAÇÃO**  
CENTRO FEDERAL DE EDUCAÇÃO TECNOLÓGICA DE MINAS GERAIS  
COORDENAÇÃO DE INFRAESTRUTURA E PROJETOS

**Figura 23:** Cabines individuais do banheiro coletivo feminino no pavimento térreo.



Fonte: Autora, 16 de dezembro de 2025.



**Serviço Público Federal**  
**MINISTÉRIO DA EDUCAÇÃO**  
CENTRO FEDERAL DE EDUCAÇÃO TECNOLÓGICA DE MINAS GERAIS  
COORDENAÇÃO DE INFRAESTRUTURA E PROJETOS

**Figura 24:** Cabine individual do banheiro coletivo masculino do pavimento térreo com prateleira superior.



Fonte: Autora, 16 de dezembro de 2025.



**Serviço Público Federal**  
**MINISTÉRIO DA EDUCAÇÃO**

CENTRO FEDERAL DE EDUCAÇÃO TECNOLÓGICA DE MINAS GERAIS

COORDENAÇÃO DE INFRAESTRUTURA E PROJETOS

**Figura 26:** Auditório Central no pavimento térreo. Espaço reservado para Portadores de Necessidades Especiais na frente do palco sem sinalização fixa, rampas laterais com corrimão duplo de duas alturas.

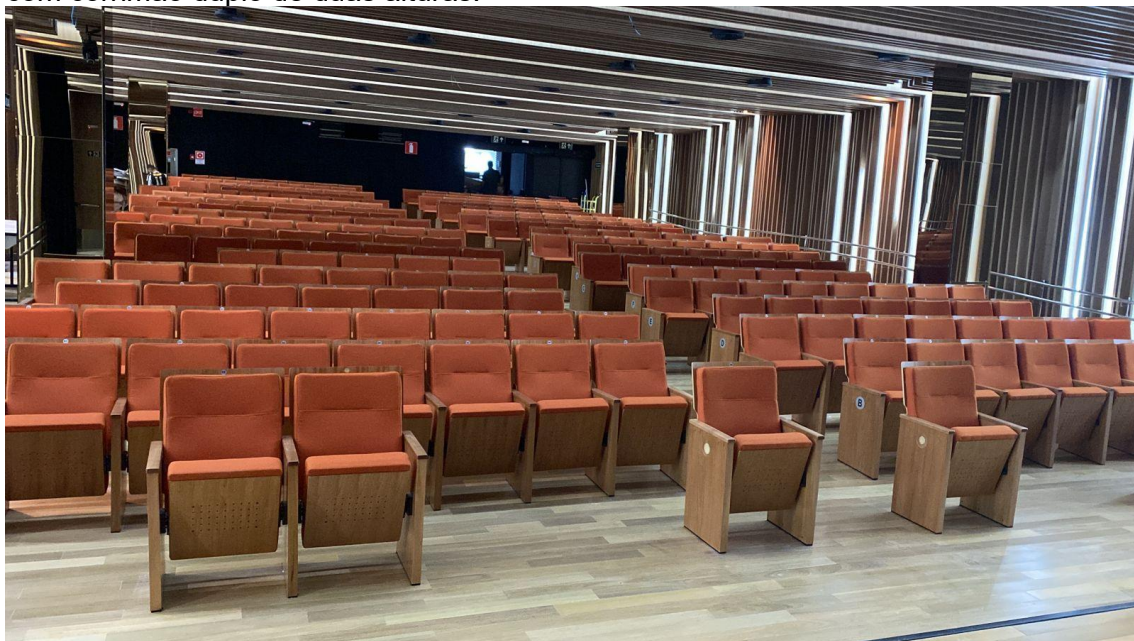

Fonte: Autora, 01 de dezembro de 2022.

**Figura 25:** Hall de entrada do primeiro pavimento.





**Serviço Público Federal**  
**MINISTÉRIO DA EDUCAÇÃO**  
CENTRO FEDERAL DE EDUCAÇÃO TECNOLÓGICA DE MINAS GERAIS  
COORDENAÇÃO DE INFRAESTRUTURA E PROJETOS



Fonte: Autora, 17 de dezembro de 2025.

**Figura 26:** Hall de entrada do primeiro pavimento.



**Serviço Público Federal**  
**MINISTÉRIO DA EDUCAÇÃO**  
CENTRO FEDERAL DE EDUCAÇÃO TECNOLÓGICA DE MINAS GERAIS  
COORDENAÇÃO DE INFRAESTRUTURA E PROJETOS



Fonte: Autora, 17 de dezembro de 2025.

**Figura 27:** Hall de entrada do primeiro pavimento.





**Serviço Público Federal**  
**MINISTÉRIO DA EDUCAÇÃO**  
CENTRO FEDERAL DE EDUCAÇÃO TECNOLÓGICA DE MINAS GERAIS  
COORDENAÇÃO DE INFRAESTRUTURA E PROJETOS



Fonte: Autora, 17 de dezembro de 2025.

**Figura 28:** Capacho do Hall de entrada do primeiro pavimento.





**Serviço Público Federal**  
**MINISTÉRIO DA EDUCAÇÃO**  
CENTRO FEDERAL DE EDUCAÇÃO TECNOLÓGICA DE MINAS GERAIS  
COORDENAÇÃO DE INFRAESTRUTURA E PROJETOS



Fonte: Autora, 17 de dezembro de 2025.

**Figura 29:** Elevadores no primeiro pavimento.



**Serviço Público Federal**  
**MINISTÉRIO DA EDUCAÇÃO**  
CENTRO FEDERAL DE EDUCAÇÃO TECNOLÓGICA DE MINAS GERAIS  
COORDENAÇÃO DE INFRAESTRUTURA E PROJETOS



Fonte: Autora, 17 de dezembro de 2025.

**Figura 30:** Portas de acesso aos sanitários de uso coletivo masculino e feminino no primeiro pavimento.



**Serviço Público Federal**  
**MINISTÉRIO DA EDUCAÇÃO**  
CENTRO FEDERAL DE EDUCAÇÃO TECNOLÓGICA DE MINAS GERAIS  
COORDENAÇÃO DE INFRAESTRUTURA E PROJETOS

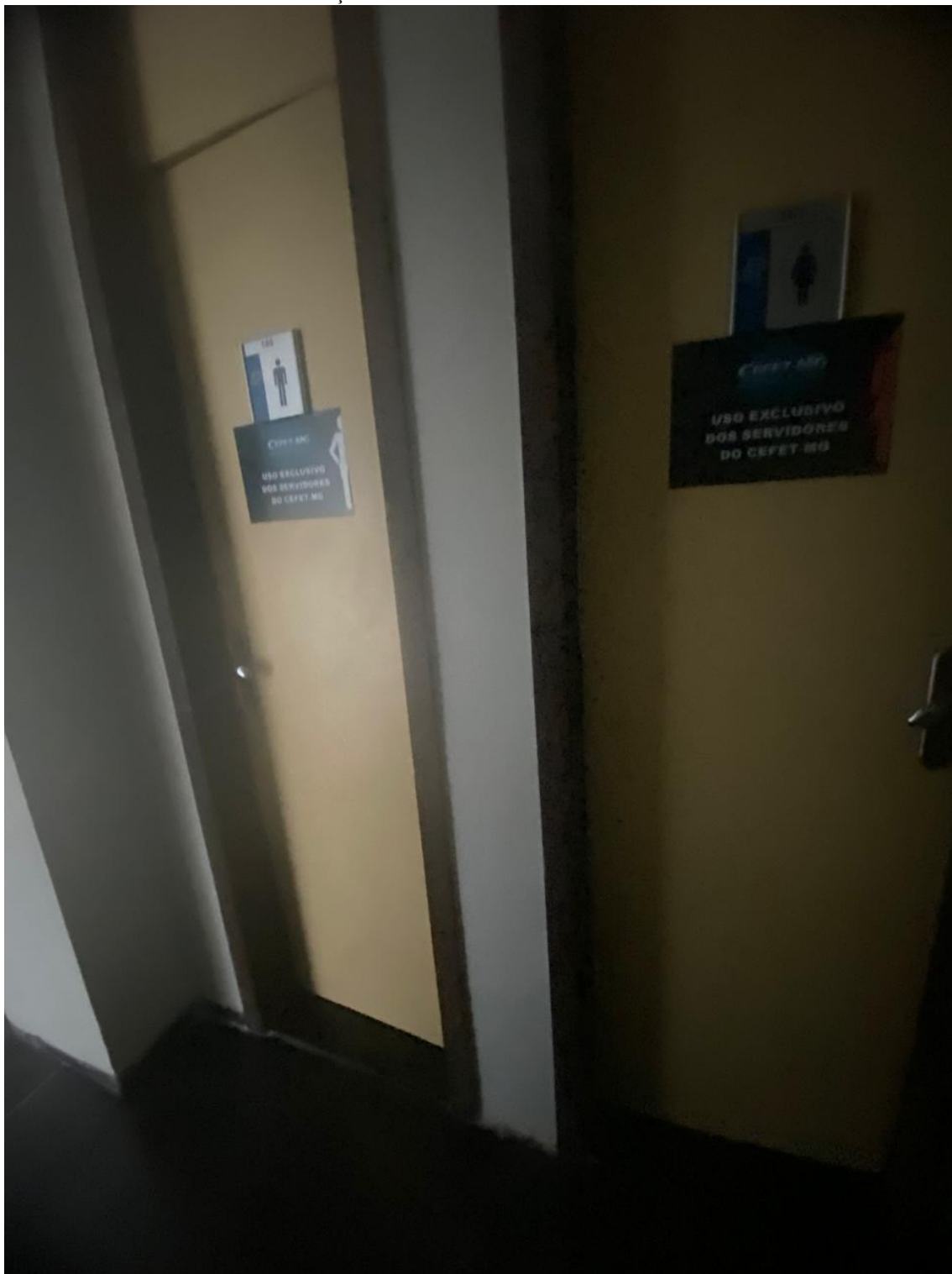

Fonte: Autora, 17 de dezembro de 2025.

**Figura 31:** Bancada do sanitário de uso coletivo feminino no primeiro pavimento.





**Serviço Público Federal**  
**MINISTÉRIO DA EDUCAÇÃO**  
CENTRO FEDERAL DE EDUCAÇÃO TECNOLÓGICA DE MINAS GERAIS  
COORDENAÇÃO DE INFRAESTRUTURA E PROJETOS



Fonte: Autora, 17 de dezembro de 2025.

**Figura 31:** Copa de uso coletivo no Primeiro Pavimento.



**Serviço Público Federal**  
**MINISTÉRIO DA EDUCAÇÃO**  
CENTRO FEDERAL DE EDUCAÇÃO TECNOLÓGICA DE MINAS GERAIS  
COORDENAÇÃO DE INFRAESTRUTURA E PROJETOS



Fonte: Autora, 17 de dezembro de 2025.

**Figura 32:** Posição do filtro dentro da copa de uso coletivo no Primeiro Pavimento.



**Serviço Público Federal**  
**MINISTÉRIO DA EDUCAÇÃO**  
CENTRO FEDERAL DE EDUCAÇÃO TECNOLÓGICA DE MINAS GERAIS  
COORDENAÇÃO DE INFRAESTRUTURA E PROJETOS



Fonte: Autora, 17 de dezembro de 2025.

**Figura 33:** Porta de acesso ao segundo pavimento do prédio administrativo e escada de acesso ao prédio escolar. Nota-se que a escada não possui corrimão duplo





**Serviço Público Federal**  
**MINISTÉRIO DA EDUCAÇÃO**

CENTRO FEDERAL DE EDUCAÇÃO TECNOLÓGICA DE MINAS GERAIS

COORDENAÇÃO DE INFRAESTRUTURA E PROJETOS

adaptado nas duas laterais da escada. Do lado de dentro da circulação do prédio administrativo, um capacho.



Fonte: Autora, 17 de dezembro de 2025.

**Figura 34:** Circulação interna de acesso até a escada de incêndio no segundo pavimento. Nota-se a ausência de piso direcional.



**Serviço Público Federal**  
**MINISTÉRIO DA EDUCAÇÃO**  
CENTRO FEDERAL DE EDUCAÇÃO TECNOLÓGICA DE MINAS GERAIS  
COORDENAÇÃO DE INFRAESTRUTURA E PROJETOS



Fonte: Autora, 17 de dezembro de 2025.

**Figura 35:** Hall dos elevadores no segundo pavimento.





**Serviço Público Federal**  
**MINISTÉRIO DA EDUCAÇÃO**  
CENTRO FEDERAL DE EDUCAÇÃO TECNOLÓGICA DE MINAS GERAIS  
COORDENAÇÃO DE INFRAESTRUTURA E PROJETOS



Fonte: Autora, 17 de dezembro de 2025.

**Figura 36:** Cabine interna do elevador 01.





**Serviço Público Federal**  
**MINISTÉRIO DA EDUCAÇÃO**  
CENTRO FEDERAL DE EDUCAÇÃO TECNOLÓGICA DE MINAS GERAIS  
COORDENAÇÃO DE INFRAESTRUTURA E PROJETOS



Fonte: Autora, 17 de dezembro de 2025.

**Figura 37:** Imagem ampliada da botoeira na **cabine interna do elevador 01.**



**Serviço Público Federal**  
**MINISTÉRIO DA EDUCAÇÃO**  
CENTRO FEDERAL DE EDUCAÇÃO TECNOLÓGICA DE MINAS GERAIS  
COORDENAÇÃO DE INFRAESTRUTURA E PROJETOS



Fonte: Autora, 17 de dezembro de 2025.

**Figura 38:** Cabine interna do elevador 02.





**Serviço Público Federal**  
**MINISTÉRIO DA EDUCAÇÃO**  
CENTRO FEDERAL DE EDUCAÇÃO TECNOLÓGICA DE MINAS GERAIS  
COORDENAÇÃO DE INFRAESTRUTURA E PROJETOS



Fonte: Autora, 17 de dezembro de 2025.





**Serviço Público Federal**  
**MINISTÉRIO DA EDUCAÇÃO**

CENTRO FEDERAL DE EDUCAÇÃO TECNOLÓGICA DE MINAS GERAIS  
COORDENAÇÃO DE INFRAESTRUTURA E PROJETOS

**Figura 39:** Imagem ampliada da botoeira na **cabine interna do elevador 02.**



Fonte: Autora, 17 de dezembro de 2025.

**Figura 40:** Piso da cabine interna do elevador 02.



**Serviço Público Federal**  
**MINISTÉRIO DA EDUCAÇÃO**  
CENTRO FEDERAL DE EDUCAÇÃO TECNOLÓGICA DE MINAS GERAIS  
COORDENAÇÃO DE INFRAESTRUTURA E PROJETOS



Fonte: Autora, 17 de dezembro de 2025.

**Figura 41:** Bancada de apoio (café) da copa de uso coletivo no segundo pavimento.



**Serviço Público Federal**  
**MINISTÉRIO DA EDUCAÇÃO**  
CENTRO FEDERAL DE EDUCAÇÃO TECNOLÓGICA DE MINAS GERAIS  
COORDENAÇÃO DE INFRAESTRUTURA E PROJETOS



Fonte: Autora, 17 de dezembro de 2025.

**Figura 42:** Bancada da copa de uso coletivo no segundo pavimento.





**Serviço Público Federal**  
**MINISTÉRIO DA EDUCAÇÃO**  
CENTRO FEDERAL DE EDUCAÇÃO TECNOLÓGICA DE MINAS GERAIS  
COORDENAÇÃO DE INFRAESTRUTURA E PROJETOS



Fonte: Autora, 17 de dezembro de 2025.

**Figura 43:** Posição elevada do filtro no canto superior esquerdo na copa de uso







**Serviço Público Federal**  
**MINISTÉRIO DA EDUCAÇÃO**  
CENTRO FEDERAL DE EDUCAÇÃO TECNOLÓGICA DE MINAS GERAIS  
COORDENAÇÃO DE INFRAESTRUTURA E PROJETOS



Fonte: Autora, 17 de dezembro de 2025.

**Figura 45:** Hall dos elevadores no terceiro pavimento.





**Serviço Público Federal**  
**MINISTÉRIO DA EDUCAÇÃO**  
CENTRO FEDERAL DE EDUCAÇÃO TECNOLÓGICA DE MINAS GERAIS  
COORDENAÇÃO DE INFRAESTRUTURA E PROJETOS



Fonte: Autora, 16 de dezembro de 2025.

**Figura 46:** Porta de acesso aos sanitários coletivos fora do tamanho padrão no



**Serviço Público Federal**  
**MINISTÉRIO DA EDUCAÇÃO**

CENTRO FEDERAL DE EDUCAÇÃO TECNOLÓGICA DE MINAS GERAIS  
COORDENAÇÃO DE INFRAESTRUTURA E PROJETOS

terceiro pavimento.



Fonte: Autora, 16 de dezembro de 2025.

**Figura 47:** Banheiro coletivo feminino padrão segundo e terceiro pavimentos.



**Serviço Público Federal**  
**MINISTÉRIO DA EDUCAÇÃO**  
CENTRO FEDERAL DE EDUCAÇÃO TECNOLÓGICA DE MINAS GERAIS  
COORDENAÇÃO DE INFRAESTRUTURA E PROJETOS



Fonte: Autora, 16 de dezembro de 2025.

**Figura 48:** Acesso ao banheiro coletivo feminino padrão segundo e terceiro





**Serviço Público Federal**  
**MINISTÉRIO DA EDUCAÇÃO**  
CENTRO FEDERAL DE EDUCAÇÃO TECNOLÓGICA DE MINAS GERAIS  
COORDENAÇÃO DE INFRAESTRUTURA E PROJETOS

pavimentos.



Fonte: Autora, 16 de dezembro de 2025.

**Figura 49:** Cabine de DML e cabines individuais no banheiro coletivo feminino padrão



**Serviço Público Federal**  
**MINISTÉRIO DA EDUCAÇÃO**  
CENTRO FEDERAL DE EDUCAÇÃO TECNOLÓGICA DE MINAS GERAIS  
COORDENAÇÃO DE INFRAESTRUTURA E PROJETOS  
segundo e terceiro pavimentos.



Fonte: Autora, 16 de dezembro de 2025.

**Figura 50:** Bancada de apoio (café) da copa de uso coletivo no terceiro pavimento.





**Serviço Público Federal**  
**MINISTÉRIO DA EDUCAÇÃO**  
CENTRO FEDERAL DE EDUCAÇÃO TECNOLÓGICA DE MINAS GERAIS  
COORDENAÇÃO DE INFRAESTRUTURA E PROJETOS



Fonte: Autora, 16 de dezembro de 2025.

**Figura 51:** Bancada de serviço da copa de uso coletivo no terceiro pavimento. A





**Serviço Público Federal**  
**MINISTÉRIO DA EDUCAÇÃO**

CENTRO FEDERAL DE EDUCAÇÃO TECNOLÓGICA DE MINAS GERAIS

COORDENAÇÃO DE INFRAESTRUTURA E PROJETOS

direita da figura, o filtro de água localizado acima da bancada.



Fonte: Autora, 16 de dezembro de 2025.

**Figura 52:** Bancada de refeições da copa de uso coletivo no segundo pavimento.



**Serviço Público Federal**  
**MINISTÉRIO DA EDUCAÇÃO**  
CENTRO FEDERAL DE EDUCAÇÃO TECNOLÓGICA DE MINAS GERAIS  
COORDENAÇÃO DE INFRAESTRUTURA E PROJETOS



Fonte: Autora, 16 de dezembro de 2025.